



メイクデザイン東向島 106

賃貸マンション



最寄り駅徒歩2分・2駅利用可能で利便性◎ネット無料♪

1K	専有面積	26.10㎡
賃料	81,000円	
管理費	12,000円	
礼金	1ヶ月	敷金 1ヶ月
入居時期	予定 2024年07月上旬	

◆アクセス

東武伊勢崎線「曳舟」駅徒歩 2分

東武亀戸線「曳舟」駅徒歩2分 京成押上線「京成曳舟」駅徒歩5分

◆物件概要

- ・住所/東京都墨田区東向島2丁目 16-11
- ・構造/鉄筋コンクリート造地上階数 7階
- ・築年数/2015年4月
- ・駐車場/設備 無・駐輪場/設備 有・バイク置き場/設備 無 ※設備有の場合は要問い合わせ
- ・向き/北東
- ・契約期間/普通借家契約 2年
- ・更新料/新賃料の 1.5 ヶ月+更新事務手数料16,500円 (税込)

◆初期費用

- ①保証委託料/にじいる◎月額保証料：賃料+管理費の1%※最低保証料1,000円 ◎初回保証委託料：賃料+管理費の80%
- ②決済手数料：毎月550円(税込)
- ③損害保険/有り 火災保険 24ヶ月 23,000円
- ④当月分日割賃料
- ⑤翌月分賃料
- ⑥その他費用/おへやサポート (税込・必須) :16,500円 鍵交換費用 (税込・必須) :33,000円

◆入居諸条件

ペット(相談)、ルームシェア(相談)、外国人入居(相談)、学生専用(相談)、楽器使用(相談)、高齢者(相談)、子供(不可)、事務所(不可)、性別(不問)、単身(可)、二人入居(相談)、法人(可)、未成年契約(不可)

◆設備

オートロック、ダブルロック、ディンプルキー、モニタ付オートロック、角住戸、デザイナーズ、駅前、外壁タイル張り、防犯カメラ、メールボックス、セキュリティ会社加入済、24時間換気システム、2口コンロ、B.S.C.S.、インターホン、エアコン、ガスコンロ設置済、ガス給湯、クローゼット、システムキッチン、シューズボックス、トイレ有、ネット使用料不要、バス・トイレ別、フローリング、マルチメディアコンセント、ユニットバス、温水洗浄便座、給湯、高速ネット対応、室内洗濯機置場、人感照明センサー、洗面化粧台、洗面所独立、洗面台、暖房、浴室乾燥、エレベーター、宅配BOX、敷地内ゴミ置き場

◆備考

短期解約違約金有 (1年未満解約賃料+管理費1.5ヶ月分)
2ヶ月前解約予告
先行申込、先行契約不可
法人契約の場合：礼金1か月追加で法人規定ご相談可能
退去時ルームクリーニング費用(税込):39,800円
退去時エアコン内部洗浄費用(税込)：13,200円/台
ネット無料：つなくネット 全戸一括型、使用時の環境・状況により速度が低下する場合は有
ペット：小型犬または猫2匹まで 1匹につき敷金1ヶ月追加、退去時償却
楽器：但し消音機能付き・アップライトピアノ、ドラム、声楽は不可・居住者よりクレームがあった場合即時使用中止

◆周辺施設

- ・墨田区役所 すみだ生涯学習センター別館
- ・今井歯科医院
- ・まいばすけっと 東武曳舟駅東店
- ・向島郵便局

※作成時データの為、現状とは異なる場合がございます。

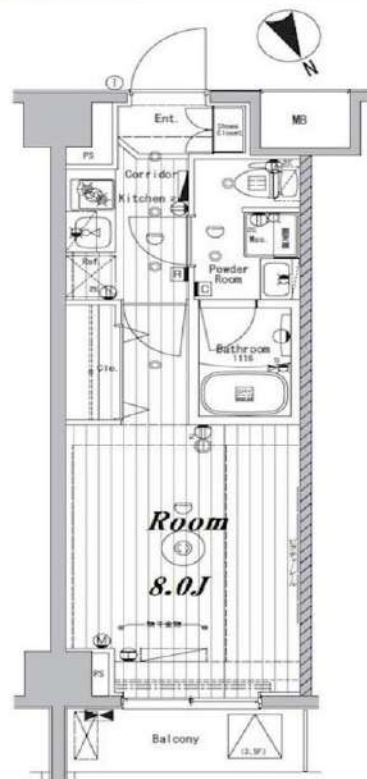

新宿本店 新宿区新宿3-21-4新宿ニューターワビル1階
TEL : 03-6279-2032



みずべや
水商売のお部屋



あずま通り店 新宿区歌舞伎町1-8-3良川ビル2階
TEL : 03-6205-5732



ネット無料

独立洗面台

宅配ボックス

浴室暖房乾燥機

宅配BOX



★ライフラインに関して★※申込自由※
★電気含むその他ライフライン→ライフライン取次業者からご案内
事前にご案内をお願いします！※対象物件あり

ペット飼育可能
※猫・小型犬いずれか1匹
飼育時は敷金プラス1ヶ月預り
(体長50cm迄)

■物件概要

- 名称 / MAXIV scene墨田(マキシブシーンミダ)
- 所在地 / 東京都墨田区東向島5丁目33番4号
- 構造 / 鉄筋コンクリート造 地上7階建て
- 竣工 / 2017年10月
- 交通 / 東武スカイツリーライン『東向島』駅徒歩8分
京成押上線『八広』駅徒歩8分

■賃貸条件

- 礼金 / 1ヶ月
- 敷金 / 0ヶ月
- 更新料 / 新賃料1.5ヶ月分
- 火災保険 / 18,000円
- 条件 / 文書事務手数料 5,500円(税込)
振替事務手数料 330円(税込)/月
短期滞り金有り(1年未満1ヶ月)
ステージ安心サポート24 19,800円(税込)
- その他 / 保証会社加入のこと
保証人不要方をご相談可能
初回保証料: 毎月支払額の50%
※学生プラン有り: 初回保証料 10,000円〜
月額保証料 700円
※保証会社利用しない場合は、敷金2ヶ月
※別途留学生プラン有(連帯保証人不要)

～ご利用保証会社～ ※参考写真

- エポスROOM iD・ルームバンクインシュア
- ※留学生プラン 初回: 毎月支払合計額の100% (最低保証40,000円)
- 月額保証料 700円
- 外国人サポートプラン利用料 10,800円/年 (初年度より)
- ※初期費用のお支払いにクレジットカード決済をご利用可
- ※法人様契約の際の諸条件は別途お問い合わせください

- *TVEモニター付オートロック
- *2口ガスシステムキッチン
- *独立洗面化粧台
- *温水洗浄機能付暖房便座
- *浴室換気乾燥暖房機
- *室内洗濯機防水パン
- *インターネット・Wi-Fi無料 (C-five)
- *他回線不可
- *人感センサー付き玄関照明
- *防犯カメラ
- *エレベーター1基
- *BS/CS
- *宅配BOX・メールBOX
- *敷地内ゴミ置き場 (24時間ゴミ出し可)
- *エアコン
- *無料駐輪場 (申込必須)
- *駐輪場空き要確認

【募集条件】

号室	賃料	間取り	専有面積	現況
101	81,000円	1K	25.81㎡	4/21退去予定
205	83,000円	1K	25.93㎡	現空
402	84,000円	1K	25.81㎡	現空
505	84,500円	1K	25.93㎡	現空

管理費 8,000円



※退去時、貸主の指定業者による室内のクリーニング費用(44,000円・税込)・エアコン内部洗浄(14,300円・税込/台)は借主様負担となります。

図面と現況が異なる場合は、現況優先と致します



間取り図



基本情報

住所	東京都墨田区両国2丁目 9-3	号室	1104
交通	1 総武線両国駅 徒歩3分	間取り	1K
	2 都営大江戸線両国駅 徒歩6分	広さ	壁芯20.8㎡
	3 都営浅草線浅草橋駅 徒歩10分	方角	東
築年月	2007年11月	構造	RC・13階建
		現況	期日指定 2024年6月上旬

賃料等

敷金	0ヶ月	礼金	1ヶ月
賃料	104,000円		
共益費	11,000円		

●SBI日本少額短期保険/20,000円 契約期間2年 ●再契約料/新賃料の1ヵ月

■鍵交換代33,000円 ■退去時クリーンコート代55,000円 ■事務手数料22,000円 ■退去時精算手数料5,500円 (最終請求時) ■指定賃貸保証加入 (総賃料100%) ■賃料等引き落とし料330円/月 ■家具家電撤去費用27,500円 (家具家電無し契約を希望の場合) ■短期解約違約金: 賃料1ヶ月分 (1年未満) ■モバイルwifi (50GB) 付 ■民泊・簡易宿泊による利用及びそれに伴う広告等は一切禁止 ■法人で保証会社加入無しの場合、敷金1か月 ■海外審査相談可 ■全物件先行契約になります。 ■事務所・SOHO利用禁止 ■外国籍の方: GTN加入要 (海外審査OK) 初回保証料: 賃料総額100% 月次手数料2,330円 (税込) ■スタンダードシリーズ

設備

家具・家電付 / オートロック / 敷金不要 / 外国人可 / キャンペーン特集

建物内観



外観画像



SET UP賃貸 (家具・家電付き) 対応

[家具・家電付き基本内容] 条件をご確認ください。

- TV
- 冷蔵庫
- レンジ
- ペット
- デスク
- チェア
- カーテン
- その他備品

※物件により異なる場合がございます。詳しくはお問合せ下さい。



新宿本店

新宿区新宿3-21-4新宿ニュータウンビル1階
TEL: 03-6279-2032



みずべや
水商売のお部屋



あずま通り店

新宿区歌舞伎町1-8-3良川ビル2階
TEL: 03-6205-5732

ジェノヴィア森下 II

AD100 外国籍・留学生相談可 多頭飼い相談可

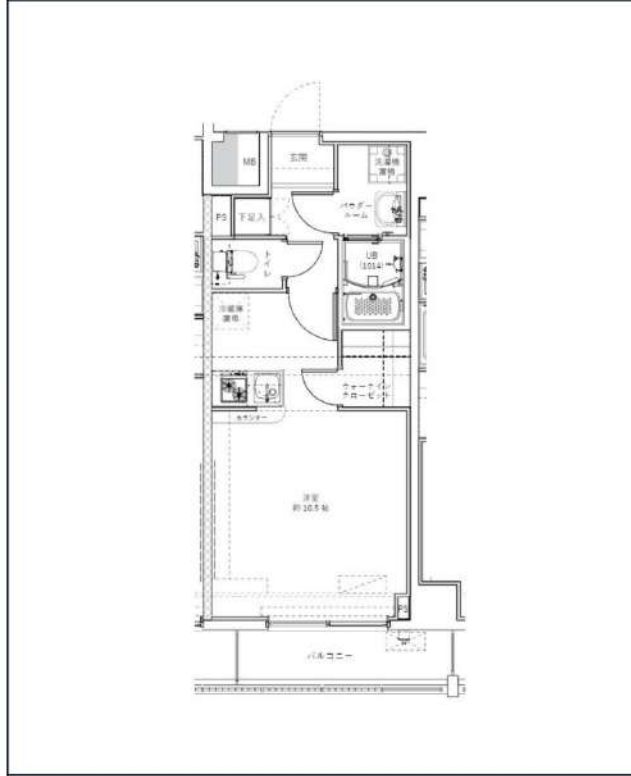

都営新宿線「森下」徒歩6分
都営新宿線「菊川」徒歩6分
都営大江戸線「両国」徒歩12分

号室	賃料
203	106,500円

管理費	10,000円		
敷金	なし	礼金	0ヶ月
その他費用	ハウスクリーニング38,500円(退去時)、契約事務手数料11,000円(入居時)		
所在地	〒130-0023 東京都墨田区立川2丁目3-6		
構造・階建	RC 2階部分 / 7階		
築年月	2016年6月	専有面積	28.44㎡
間取り	ワンルーム	開口向き	東
契約期間	普通借家2年	更新料	1ヶ月(新賃料)
保険		更新事務手数料	
保証会社	ルームバンク(グ) 保証料(初回契約時)40%、保証料(月額)2700円、※月額保証に保険、駆けつけ費用含む ※外国籍の場合、初回保証料100% 年毎10,800円		
退去予定日	2024年6月22日	入居時期	2024年7月中旬
備考	・1年未満の解約は短期解約違約金有⇒賃料、管理費総額1ヶ月分 ・解約予告2ヶ月前 ・水商売の方 保証会社+保証人+契約時ルームクリーニング代必須 ・ペット飼育の場合、敷金1ヶ月増額/解約時償却&初回保証料+20%(敷金解約時償却に原状回復費用は含まれません) ・鍵交換無 希望の場合は27,500円税込		

都市ガス	独立洗面台	インターネット 使用料無料	システムキッチン	宅配ボックス	駐輪場	バイク置き場	浴室乾燥機	ウォシュレット	オートロック	洗濯機置場室内	エアコン
ペット相談	二人入居相談	防犯カメラ	ウォークイン クローゼット	エレベーター	バス・トイレ別	コンロ2口	フローリング	ベランダバルコニー	礼金0	24Hゴミ置き場	24H換気システム

※現況と図面に相違がある場合は、現況優先となります。

・駐輪場/バイク置場(要空確認) ・インターネット無料(要確認) ・BS/CS(要確認)
 ・退去前の申込は先行契約となります ・民泊不可 ・契約時、緊急連絡先の身分証
 写し提出必須 ・保険料は保証会社によって変更がございます

<p>新宿本店 新宿区新宿3-21-4新宿ニューターワビル1階 TEL : 03-6279-2032</p>	<p>みずべや 水商売のお部屋</p>	<p>あずま通り店 新宿区歌舞伎町1-8-3良川ビル2階 TEL : 03-6205-5732</p>
---	--------------------------------	--

貸マンション

本所吾妻橋駅

ブランシエスタ本所吾妻橋 0406

間取り
1DK

専有面積
25.43㎡

築年月
2022年02月



チェックポイント！

フリーレント：1ヶ月、主要採光面：東向き、B・T別、シャワー、洗面台、2口コンロ、システムキッチン、収納スペース、照明器具、室内洗濯機置場、都市ガス、フローリング、エアコン、インターネット対応、モニタ付オートロック、防犯カメラ、バルコニー、エレベーター、宅配BOX



物件種目	貸マンション
最寄駅	本所吾妻橋
間取タイプ	1DK
賃料	117,000円
貸賃条件	礼金なし 敷金なし 保証金なし

物件所在地	東京都墨田区吾妻橋1丁目		
交通	都営浅草線 本所吾妻橋 徒歩3分		
建物	建物名	ブランシエスタ本所吾妻橋 0406	
	構造・規模	RC 7階建/4階部分	
	使用部分積	25.43㎡	
	間取内訳	洋4.3 DK5.5	
築年月	2022年02月	契約期間	2年
管理費等	なし 共益費 12,000円/月 雑費なし		
駐車場	なし		
現況	居住中	入居可能時期	2024年5月5日予定
設備	B・T別、シャワー、洗面台、2口コンロ、システムキッチン、収納スペース、照明器具、室内洗濯機置場、都市ガス、フローリング、エアコン、インターネット対応、モニタ付オートロック、防犯カメラ、バルコニー、エレベーター、宅配BOX		
保険等	要 2年19,000円		
備考	★築浅物件 こだわりの仕様・設備 更新料：新賃料1ヶ月 賃貸保証：加入要エボス 要相談 利用駅1：東京メトロ銀座線 浅草 徒歩6分 利用駅2：東京メトロ半蔵門線 押上 徒歩13分		

この図面は物件情報の一部を抜粋して掲載しております。（現況優先）

※図面、引渡日変更は付帯条件、別添料金が発生する場合がありますので必ずご確認ください。

at home

infosheet 物件番号 10040063065

新宿本店 新宿区新宿3-21-4新宿ニュータワービル1階
TEL：03-6279-2032



みずべや
水商売のお部屋



あずま通り店 新宿区歌舞伎町1-8-3良川ビル2階
TEL：03-6205-5732

RENECAT導入済物件★消臭抗菌効果が半永久持続
★家具・家電付賃貸へ変更可★すぐお住まいになれます

Access

都営浅草線
「浅草」駅徒歩 9分

東京メトロ銀座線
「浅草」駅徒歩 9分



0201 号室 専有面積 30.72㎡

間取 1LDK

賃料 117,000 円/月

共益費 12,000 円/月

物件概要

所在地 / 東京都墨田区東駒形3丁目12-1
構造・規模 / 鉄筋コンクリート造 4階建
総戸数 / 12 戸
築年月 / 2023年04月10日
入居日 / 2024年06月28日

契約条件

保証金2ヶ月 (契約時償却)

保証システム利用料:家賃総額の55%(最低金額5.5万円)
保証金契約時償却(保証金プランで契約の場合)
24Hサポート料22,000円/1年・鍵交換代22,000円
室内抗菌処理代17,600円事務手数料11,000円
当社指定賃貸入居者総合保険加入の事(別途費用)
※賃料口座引落し(口座振替手数料:月額550円)
普通賃貸借1年契約(更新型)※
※1、2回目の更新時5%の賃料改定あり。更新料は1回のみ。
2回目以降の更新料は無い為、安心して永くお住まいいただけます
※風・ホ不可
■駐輪場は各住戸1台までとなります。

- 共用部防犯カメラ1台
- モニター付きオートロックシステム
- 夜間の掃宅でも安心な人感センサーライト
- 防犯性の高いダブルロック・ディンプルキー
- プライバシーを守る共用部内廊下
- 24時間常時定風量換気システム
- ★雨天・冬は必須！浴室換気乾燥暖房涼風機
- エアコン標準装備(1基)
- 便利なカウンターキッチン2口IH
- ★便利！お湯張り・追い焚き機能付きバス
- ★Wi-Fi・インターネット無料★
- ↑速度等詳細はTel.0120-399-452
- 暖房便座付き温水シャワートイレ
- パウダールーム独立洗面台
- 使い勝手の良い便利なピクチャーレール
- お洒落なライティングレール
- ペット犬・猫小型2匹迄可(敷金1ヶ月預)
- 駐輪場: 12台(登録料5,500円)
- 敷地内ゴミ置き場
- 2人入居・外国籍入居可能・海外審査可能



24時間安心サポート

設備のトラブルに24時間365日の受付体制

医療健康サービス 24

看護師が24時間365日ご相談に応じます。

※図面と現況が異なる場合、現況優先とさせていただきます。
※退去時清掃費用、更新時更新費用等がございます。

新宿本店 新宿区新宿3-21-4新宿ニューワールドビル1階
TEL: 03-6279-2032



みずのばば
水商売のお部屋



あずま通り店 新宿区歌舞伎町1-8-3良川ビル2階
TEL: 03-6205-5732

貸マンション

森下駅

クレヴァンス両国 202

間取り
1K

専有面積
29.42㎡

築年月
2023年06月

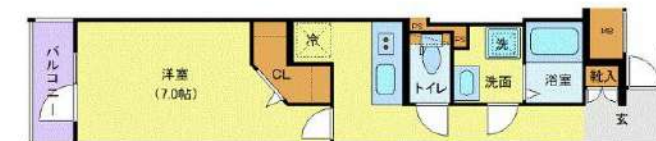

定期借家

チェックポイント！

主要採光面：北向き、事務所使用不可、楽器不可、分譲タイプ、B・T別、追焚機能、浴室乾燥機、トイレ、温水洗浄便座、洗面所、洗面所独立、ガスコンロ可、2口コンロ、システムキッチン、グリル、収納スペース、クローゼット、家具付き、家電付、室内洗濯機置場、洗濯機置場、給湯、都市ガス、フローリング、都市ガス給湯、エアコン、インターネット対応、インターネット使用料無料、オートロック、モニタ付オートロック、モニタ付インターホン、バルコニー、エレベーター、宅配BOX

物件種目	貸マンション
最寄駅	森下
間取タイプ	1K
賃貸条件	賃料 139,000円 礼金1ヶ月 敷金なし 保証金なし

物件所在地	東京都墨田区千歳1丁目7-5		
交通	都営新宿線 森下 徒歩8分		
建物	建物名	クレヴァンス両国 202	
	構造・規模	RC 5階建/2階部分	
	使用部分積	29.42㎡	
間取内訳			
築年月	2023年06月	契約期間	2年
管理費等	11,000円/月 共益費なし 雑費なし		
駐車場			
現況	居住中 2024年05月24日退去予定	入居可能時期	2024年6月上旬予定
設備	B・T別、追焚機能、浴室乾燥機、トイレ、温水洗浄便座、洗面所、洗面所独立、ガスコンロ可、2口コンロ、システムキッチン、グリル、収納スペース、クローゼット、家具付き、家電付、室内洗濯機置場、洗濯機置場、給湯、都市ガス、フローリング、都市ガス給湯、エアコン、インターネット対応、インターネット...		
保険等	要 2年20,000円		
備考	■建交代33,000円 ■退去時クリーニングコート代55,000円 ■事務手数料22,000円 ■退去時精算手数料5,500円 (厳格給水時) ■指定貸借保証加入 (総賃料100%) ■賃料等引き落とし料330円/月 ■家具家電搬去費用38,500円 (家具家電無し契約を希望の場合) ■退去時解約違約金: 賃料1ヶ月分 (1年未満) ■モバイルWiFi (50GB) 付 ■民泊・簡易宿泊による利用及びそれに伴う広告等は一切禁止 ■借主で保証会社加入無しの場合、敷金1ヶ月 ■海外審査申込可能な物件を優先となります。 ■事務所・SOHO利用禁止 ■利用目的の方: G・TX加入費 (海外審査OK) 初回保証料: 賃料総額100% 月次手数料2,330円 (税込) ■プレミアムシリーズ 事務手数料: 22,000円 退去時精算手数料: 5,500円 室内清掃費用: 55,000円 更新料: 新賃料1ヶ月 貸借保証: 加入費 初回保証料: 総賃料の100% 更新時: 20,000円/年 建交代1等: 有 33,000円~ 利用期1: J・R総武・中央線行線 両国 徒歩9分 利用期2: 新吾大江戸線 両国 徒歩11分		

この図面は物件情報の一部を抜粋して掲載しております。(現況優先)
入居日・引渡日変更や付帯条件、別途料金等が発生する場合がありますのでご確認ください。

at home

infosheet 物件番号 10567522090

新宿本店 新宿区新宿3-21-4新宿ニュータウンビル1階
TEL: 03-6279-2032



みずばや
水商売のお部屋



あずま通り店 新宿区歌舞伎町1-8-3良川ビル2階
TEL: 03-6205-5732

貸マンション

菊川駅

ALTERNA菊川I(オルタナキクカワワン) 601

間取り
1LDK

専有面積
40.69㎡

築年月
2020年07月

チェックポイント！

主要採光面：南向き、ペット相談 猫可、外観タイル張り、24時間換気システム、B・T別、シャワー、追焚機能、浴室乾燥機、トイレ、温水洗浄便座、洗面所、シャワー付洗面化粧台、洗面所独立、ガスコンロ付、3口以上コンロ、システムキッチン、グリル、シューズボックス、照明器具、人感センサー付照明、室内洗濯機置場、洗濯機置場、給湯、都市ガス、複層ガラス、フローリング、エアコン、C S、B S端子、光ファイバー、インターネット使用料無料、ダブルロックドア、オートロック、モニター付インターホン、防犯カメラ、火災警報器（報知機）、バルコニー、エレベーター、宅配BOX

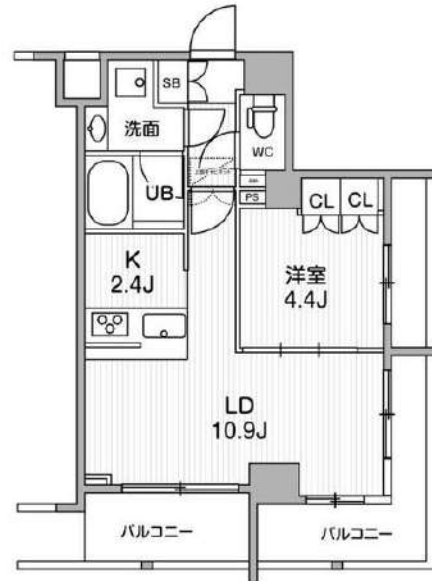

物件種目	貸マンション
最寄駅	菊川
間取タイプ	1LDK
賃貸条件	賃料 170,000円 礼金なし 敷金なし 保証金なし

物件所在地	東京都墨田区立川3丁目 2-11		
交通	都営新宿線 菊川 徒歩4分		
建物	建物名	ALTERNA菊川I(オルタナキクカワワン) 601	
	構造・規模	RC 7階建/6階部分	
	使用部分積	40.69㎡	
	間取内訳		
築年月	2020年07月	契約期間	2年
管理費等	なし 共益費 15,000円/月 雑費なし		
駐車場			
現況	空家	入居可能時期	即時
設備	B・T別、シャワー追焚機能浴室乾燥機、トイレ、温水洗浄便座、洗面所、シャワー付洗面化粧台洗面所独立、ガスコンロ付、3口以上コンロ、システムキッチン、グリル、シューズボックス、照明器具、人感センサー付照明、室内洗濯機置場、洗濯機置場給湯、都市ガス、複層ガラス、フローリング、エアコン...		
保険等	不要		
備考	Goodプレミアムα(24Hサポートのみ):12,100円 住宅総合保険(フレックス):28,000円 Goodプレミアムα登録料:2,200円 鍵交換代等:有 24,200円~ 利用駅1:都営大江戸線 森下 徒歩8分 利用駅2:都営新宿線 森下 徒歩8分		

この図面は物件情報の一部を抜粋して掲載しております。(現況優先)
入居日・引渡日変更や付帯条件、別途料金等が発生する場合がありますのでご確認ください。

at home

infosheet 物件番号 10189586089

新宿本店 新宿区新宿3-21-4新宿ニュータワービル1階
TEL: 03-6279-2032



みずべや
水商売のお部屋



あずま通り店 新宿区歌舞伎町1-8-3良川ビル2階
TEL: 03-6205-5732

【築浅】プレール・ドゥーク錦糸公園NORTH 509号室

JR中央・総武線『錦糸町』駅 徒歩11分
東京メトロ半蔵門線『錦糸町』駅 徒歩10分

敷金礼金0円！ペット飼育可！外国籍相談可能！※海外審査可

名称	プレール・ドゥーク錦糸公園 NORTH		
所在地	〒130-0003 東京都墨田区横川5丁目2-11		
敷金	0ヶ月	礼金	0ヶ月
専有面積	40.95㎡	間取り	1LDK
フリーレント	1ヶ月分(賃料共益費)		
入居時期	内見可能 入居日相談		
竣工	2022年5月		
構造・階建	RC造 地上7階建て		
契約期間	普通借家契約 2年		
更新料	新賃料の1ヶ月分		
火災保険	要加入 24,000円(2年)		
保証会社	★新日本、オリコ、日本セーフティー(相談) 全保連(相談)、エポスGTN ※初回月額総賃料の50%~(月額1%~)		
駐車場	満車	駐輪場	550円(税込)/月
バイク置き場	5,500円(税込)/月 400CC迄	ペット	可(敷金1ヶ月追加退去時償却)
その他	退去時ハウスクリーニング代 52,800円(退去時) 退去時エアコンクリーニング代 11,000円/台(退去時) 鍵交換代33,000円(契約時) 短期解約違約金:1年未満の解約は賃料管理費総額2ヶ月分 解約予告:1ヶ月前 ※図面と現況が異なる場合は現況優先		
設備	<input type="checkbox"/> 宅配ボックス <input type="checkbox"/> ガス:都市 <input type="checkbox"/> ペット可 <input type="checkbox"/> バストイレ別 <input type="checkbox"/> エアコン <input type="checkbox"/> 追焚機能付きバス <input type="checkbox"/> 室内洗濯機置き場 <input type="checkbox"/> インターネット無料 <input type="checkbox"/> TVモニター付きドアホン <input type="checkbox"/> システムキッチン <input type="checkbox"/> シューズボックス <input type="checkbox"/> ガスコンロ2口 <input type="checkbox"/> 浴室乾燥 <input type="checkbox"/> 独立洗面台 <input type="checkbox"/> 洗浄便座 <input type="checkbox"/> オートロック		

賃料 174,000円

共益費 20,000円

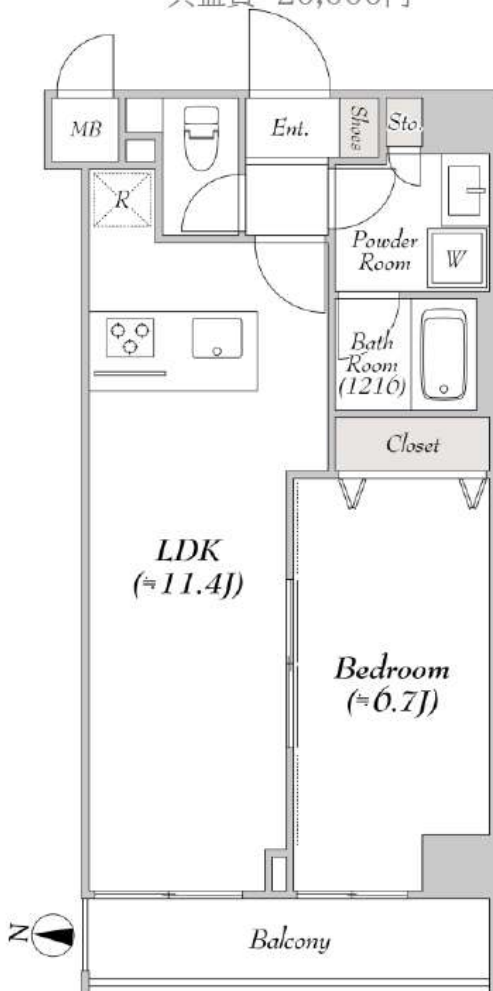

【C-2タイプ】1LDK 40.95㎡



新宿本店 新宿区新宿3-21-4新宿ニュータウンビル1階
TEL: 03-6279-2032



みずべや
水商売のお部屋



あずま通り店 新宿区歌舞伎町1-8-3良川ビル2階
TEL: 03-6205-5732