

RENECAT導入済物件消臭★抗菌効果が半永久持続  
★家具・家電付賃貸へ変更可★すぐお住まいになれます

Access

JR山手線  
「大塚」駅徒歩5分

都電荒川線  
「巢鴨新田」駅徒歩4分



- タイル張りの美しい外観
- カラーTVモニター付きインターホン
- ↑便利なハンズフリータイプ↑
- 防犯性に優れたディンプルキー
- 防犯力のある鍵デッド・ドアガード採用
- 遮音性に優れた床フローリング仕様
- 室内を快適に保つエアコン標準装備
- オリジナルミニキッチン吊棚・下収納有
- キッチン1口ガスコンロ(温度センサー付)
- 一人暮らしに便利なミニ冷蔵庫付き

- ★ネット使い放題(ファミリーネット)
- ↑速度等詳細はTel.0120-882-802
- 室内有効活用！嬉しい！階段下収納
- 使い勝手の良いビクチャー・ハンガーレール
- 雨天・外出時に便利で嬉しい！室内物干し
- 清潔な暖房便座付き温水シャワートイレ
- 収納力のあるトル型シューズBOX
- あると嬉しい！室内リモコン照明付き
- 外国籍の方・2人入居可能・高齢者相談可能
- 退去時清掃費用、更新時更新費用等有り

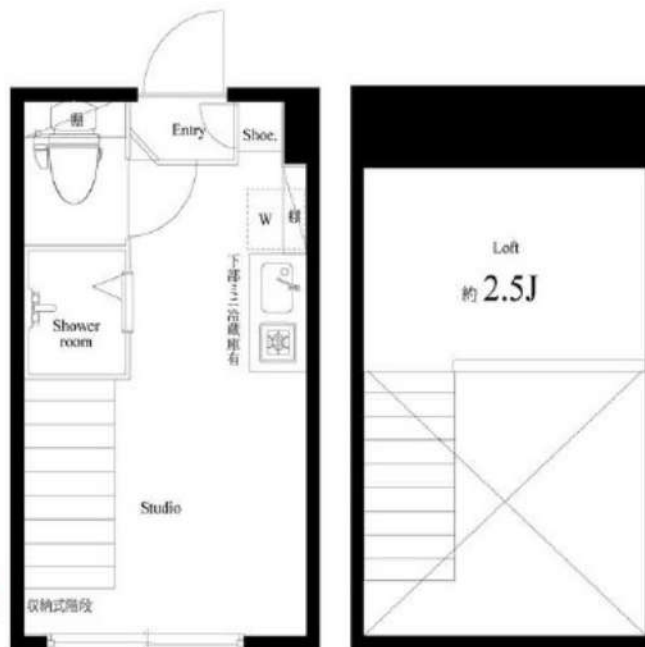

0201 号室 専有面積 10.37㎡

間取 1R+ロフト

賃料 70,000円/月

共益費 4,000円/月

物件概要

所在地／ 東京都豊島区北大塚3丁目25-4  
構造・規模／ 木造 2階建  
総戸数／ 8 戸  
築年月／ 2018年03月10日  
入居日／ 2025年04月10日

契約条件

敷金0ヶ月・礼金0ヶ月

SC保証システム利用料:家賃総額55%(最低金額5.5万円)  
保証人付プラン:家賃総額の30%(最低金額3万円)  
24Hサポート料22,000円/1年・鍵交換代22,000円  
室内抗菌処理代17,600円事務手数料11,000円  
当社指定賃貸火災保険(ジック)加入の事(別途費用)  
※賃料口座引落し(口座振替手数料有)  
普通賃貸借1年契約(更新型)※  
※1、2回目の更新時5%の賃料改定あり。更新料は1回のみ。  
2回目以降の更新料は無い為、安心して永くお住まいいただけます  
※LPガス(要担保金)/共益費金額変更不可

24時間安心サポート

設備のトラブルに24時間365日の受付体制

医療健康サービス24

看護師が24時間365日相談可※通称条件有

※図面と現況が異なる場合、現況優先とさせていただきます。  
※退去時清掃費用、更新時更新費用等がございます。

新宿本店 新宿区新宿3-21-4新宿ニートワークビル1階  
TEL:03-6279-2032



みずべや  
水商売のお部屋



あずま通り店 新宿区歌舞伎町1-8-3良川ビル2階  
TEL:03-6205-5732



スタジオアパートメント ヒガシイケブクロ

# Studio Apartment 東池袋

JR 山手線 『大塚』 駅 徒歩 7 分

入居者インタビューをチェック!



ご入居者のお声や  
部屋のお写真を  
掲載しております。

## 敷金・礼金・更新料 0

### 光インターネット無料!! オートロック付き!!

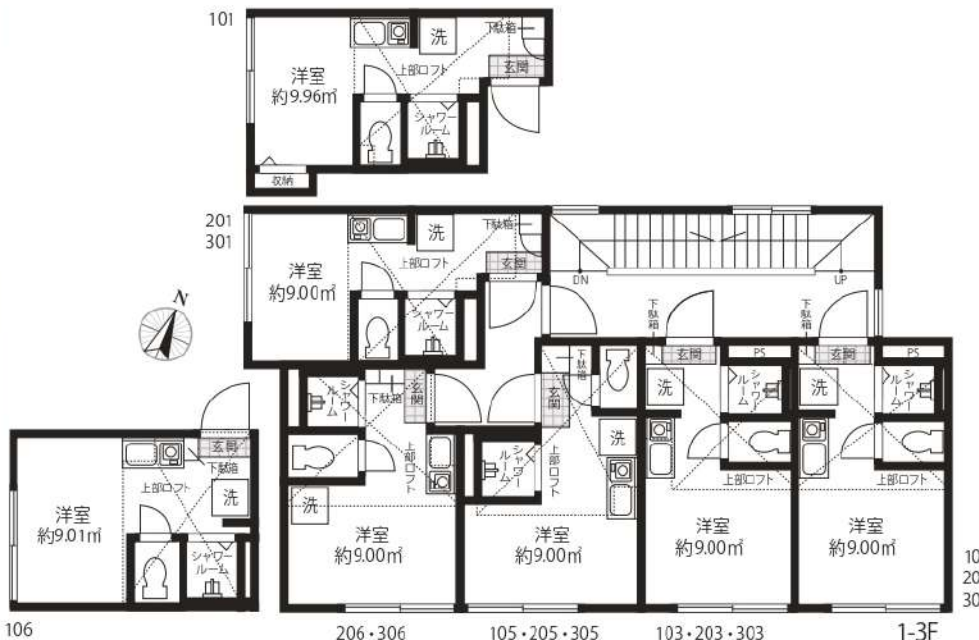

\*※101~106はMB1となり半地下タイプです。\*間取図は2.3Fにおいてロフト部分の形状に若干の相違がございます。



### 賃貸条件

- 敷金 / 0 ヶ月 ■礼金 / 0 ヶ月
- 管理費 (月額) / 5,000 円
- 共聴設備費 (月額) / 500 円
- 鍵交換代 (入居時) / 15,000 円 (税別)
- ルームクリーニング代 (入居時) / 35,000 円 (税別)
- 火災保険 / 16,000 円 / 2 年
- 24 時間サポート / 10,000 円 (税別) / 2 年
- 保証会社 / 必須
- (ジェイリース 保証人有: 家賃総額の 30% 無: 家賃総額の 50%)
- 契約期間 / 2 年 ■更新料 / なし (※備考参照)
- 備考 / ※1 年未満の解約 (退去) は賃料の 2 ヶ月分違約金として支払う  
※2 年未満の解約 (退去) は賃料の 1 ヶ月分違約金として支払う  
※保証会社 (900 円 / 月額) 火災保険 (16,000 円 / 2 年)  
24 時間サポート (10,000 円 (税別) / 2 年) の更新料あり  
※当物件は禁煙物件となっております ※当物件は駐輪禁止となっております

### 物件概要

- 所在 / 〒170-0013 東京都豊島区東池袋 5-39-5
- 構造 / 木造 2 階建て半地下 1 階 ■竣工日 / 2018 年 2 月
- 交通 / 有楽町線「東池袋」駅徒歩 10 分 東京メトロ丸ノ内線「新大塚」駅徒歩 5 分  
JR 山手線「大塚」駅徒歩 7 分
- 設備 / オートロック・敷地内防犯カメラ設置・録画機能付モニター付・  
バストイレ別 (シャワールーム)・IH コンロ・温水洗浄便座付トイレ・室内洗濯機置場・  
室内物干し・エアコン・ホワイトフローリング・ピクチャーレール・プロパンガス・  
シューズボックス・LED ダウンライト・ペアガラス・光インターネット無料

取引態様代理

賃料表 Rent Roll

位置	賃料	合計面積 (ロフト面積含む)
301	71,500円	13.48㎡ (ロフト面積 4.48㎡)

現況: 2/14退去予定

## 新宿本店

新宿区新宿3-21-4新宿ニュータワービル1階  
TEL: 03-6279-2032



みずべや  
水商売のお部屋



## あずま通り店

新宿区歌舞伎町1-8-3良川ビル2階  
TEL: 03-6205-5732

# フェニックス練馬式番館 205

物件種別	間取り	賃料	管理費等
マンション	1K	74,000円	9,000円

敷金/保証金	74,000円	礼金/権利金	74,000円
敷引/償却金		更新料	1ヶ月(新賃料)
更新事務手数料			
その他費用	<small>[-一時金] 鍵交換費用(税込): 27,500円                  [月次費用] 家財保険+付帯サービス(税込): 1,735円                  (備考) ■契約時: 当月分+翌月分の賃料・管理費をお支払い頂きます ■解約時: ルームクリーニング費用及び借主負担分の原状回復費用をお支払い頂きます</small>		
物件所在地	東京都練馬区練馬3丁目22-9		
交通	都営大江戸線 豊島園駅 徒歩3分 西武池袋線 練馬駅 徒歩6分 都営大江戸線 練馬駅 徒歩9分		
間取り詳細	2階: 洋室 6.50畳		
構造	鉄筋コンクリート 2階 / 8階建		
面積	21.95㎡	向き	北
築年月	2008年11月27日	契約期間	普通借家契約 2年
退去日		入居時期	相談
駐車場	駐輪場 バイク置き場		
設備	2口ガス バストイレ別 浴室換気乾燥機 エアコン フローリング 室内洗濯機置場 角部屋 二面採光		
入居諸条件			
損害保険			
保証会社	必須 トーシンライフ、オリコフォレントインシュア、全保連/保証料: 初回=賃料等×50%、月額=賃料等×1%		
備考	■民泊利用不可 ■自転車: 月額500円 バイク: 月額1,000円 ※要空き確認・2年分一括払い ■部屋タイプ: E1 ※内装は入居までに変更となる場合がございます ■外国籍相談可(申込条件: 在留カード必須、日本語読み書き出来る方、連帯保証人必須: 日本人又は永住者) ■一部法人保証会社未加入時: 敷金・礼金を各1ヶ月追加 ◆内見予約は『スマートフォン内覧』◆		

外観



その他

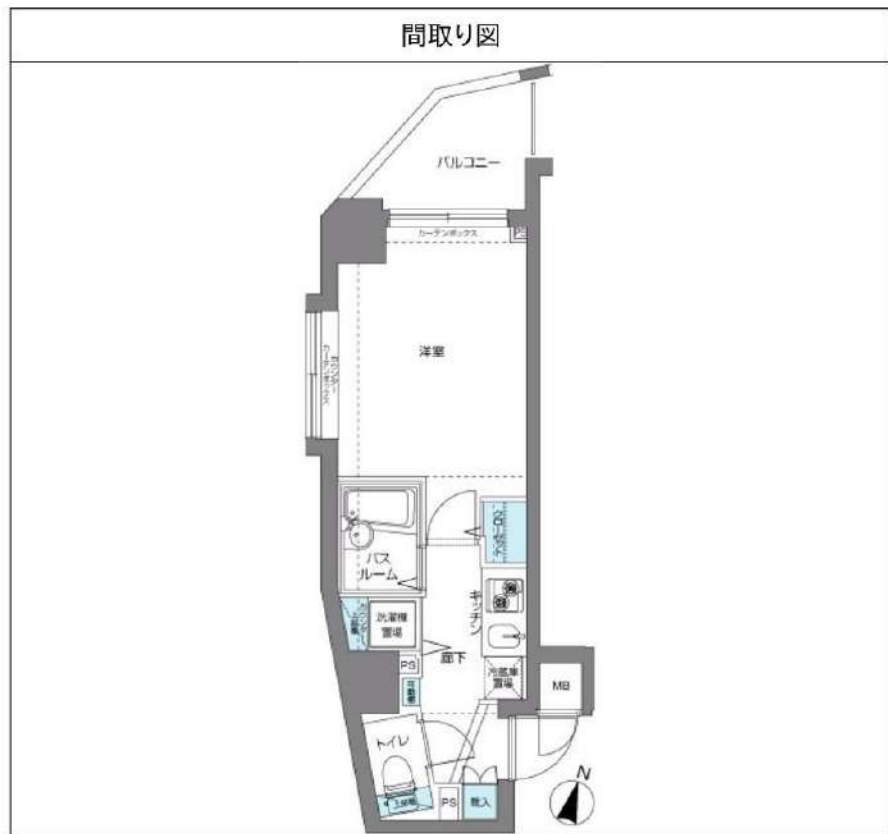

※図面と異なる場合は現況を優先となります。

**新宿本店** 新宿区新宿3-21-4新宿ニューターワビル1階  
TEL: 03-6279-2032



**みずべば**  
水商売のお部屋



**あずま通り店** 新宿区歌舞伎町1-8-3良川ビル2階  
TEL: 03-6205-5732





**ペット飼育可能**  
 小型犬・猫いずれか2匹まで  
 (成長時体長70cm以内)  
 ※飼育時は敷金プラス1ヶ月(預かり)  
 退去時: 消臭費・運具清掃費49,500円(税込)  
 借主様負担となります。

- 物件概要
- 名称 / RISE AKATSUKA (ライズ赤塚)
  - 所在地 / 東京都板橋区赤塚2丁目13番1号
  - 構造 / 鉄筋コンクリート造 地上4階建て
  - 竣工 / 2009年5月
  - 交通 / 東京メトロ有楽町線 地下鉄赤塚駅 徒歩2分  
東武東上線 下赤塚駅 徒歩5分

～ご利用保証会社～  
 エポスROOM iD・ルームバンクインシュア  
 ★留学生プラン 初回: 毎月支払い合計額の100～120%\*  
 (最低保証料 50,000円)  
 ※初回 120%の場合、we chat pay/銀聯カードでの決済可  
 月額保証料 700円  
 ※別途、賃料+管理費の2%の手数料がかかります。  
 外国人サポートプラン利用料 10,800円/年 (初年度より)  
 ※初期費用のお支払いにクレジットカード決済をご利用可  
 ※法人様契約の際の諸条件は別途お問い合わせください

※参考写真

**決済可能です!**  
 ※詳細は要問い合わせ※

敷金0

★ライフレインに関して★※申込自由※  
 ※電気自由その他ライフレイン→ライフレイン取扱業者からご案内  
 事前にご案内をお願いします! ※対象物件あり

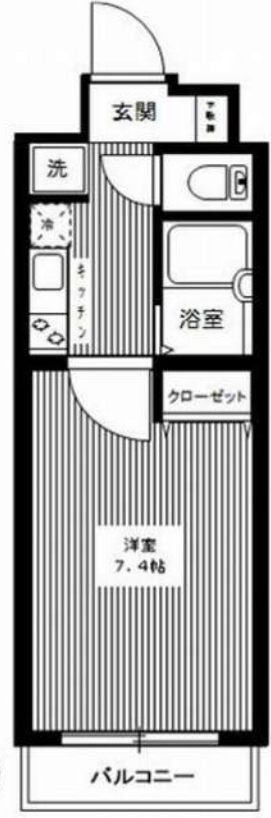

- 賃貸条件
- 礼金 / 1ヶ月
  - 敷金 / 0ヶ月
  - 更新料 / 新賃料1.5ヶ月分
  - 火災保険 / 18,000円
  - 条件 / 文書事務手数料 5,500円(税込)  
鍵交換費用27,500円(税込)  
振替事務手数料 330円(税込・月)  
ステーション安心サポート24 19,800円(税込)  
短期解約違約金特約 (1年未満1ヶ月)
  - その他 / 保証会社加入のこと  
保証人不要プランで相談可能  
初回保証料: 毎月支払額の50%  
※学生プラン有り: 初回保証料 10,000円～  
月額保証料 700円  
※保証会社利用しない場合は、敷金2ヶ月  
※別途留学生プラン有 (連帯保証人不要)

- 設備概要
- ◇TVモニター付オートロック
  - ◇2口ガスシステムキッチン
  - ◇暖房便座
  - ◇室内防水パン
  - ◇浴室換気乾燥機
  - ◇エアコン1基
  - ◇BS・CSアンテナ
  - ◇インターネット対応 (フレッツ光ネクスト・a u 光)
  - ◇CATV(J-C O M)
  - ※個別契約 ※他回線不可
  - ◇エレベーター
  - ◇駐輪場 (300円/月) ※要空き確認
  - ◇宅配BOX・メールBOX
  - ◇敷地内ゴミ置き場(24時間可能)

【募集賃料】

号室	賃料	専有面積	間取り	現況
210	75,000円	22.30㎡	1K	2/16退去予定
管理費 8,000円				



図面と現況が異なる場合は、現況優先と致します

※ 退去時、貸主の指定業者による室内のクリーニング費用(44,000円・税込)・エアコン内部洗浄(14,300円・税込/台)は借主様負担となります。





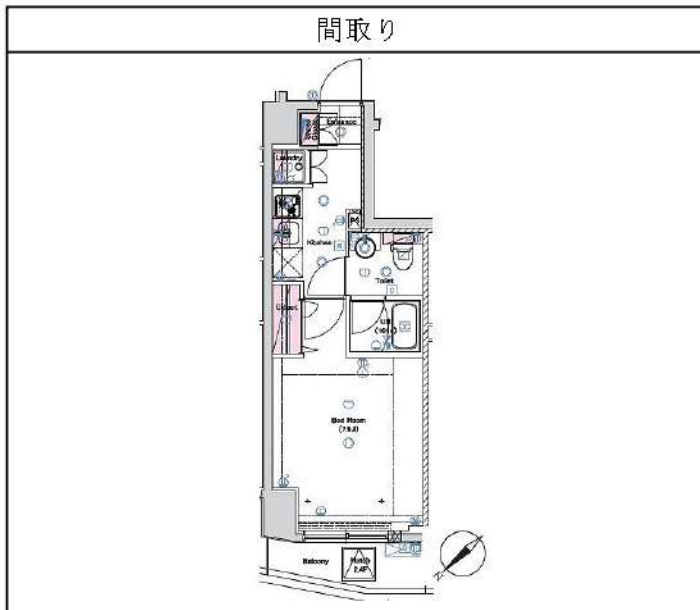

E-st NERIMA			203
-------------	--	--	-----

賃料	75,500円		
管理・共益費	管理費 15,000円	共益費	0円
間取り	1K	物件種別	マンション
敷金	-	礼金	1.0ヶ月
交通	都営大江戸線「練馬」駅 徒歩10分 西武池袋線「桜台」駅 徒歩12分		
物件所在地	東京都練馬区豊玉中二丁目9-9		
構造	鉄筋コンクリート造	地上 7階建	2階部分
専有面積	25.57㎡	向き	北西
築年月	2016年 1月	入居時期	2025年4月上旬
契約期間	2年間（更新可）	原状回復	退去時精算
更新料	新賃料1ヶ月分	更新事務手数料	新賃料0.5ヶ月分+税
損害保険	2年	20,000円	
その他費用	鍵交換代:27500円 安心入居サポート:17600円 引越虫駆除サービス:16500円		
駐車場・駐輪場・バイク置場等の建物設備については下記建物管理会社へお問い合わせ下さい。			
建物管理会社	メイプルリビングサービス	03-5489-4344	
保証会社	必須 (あんしん保証等)	初回保証料、賃料等の合計金額の50% 年間更新料、10,000円	
セールスポイント	ペット可(室内犬又は猫1匹まで)		
設備	BS CS CATV オートロック モニター付オートロック 防犯カメラ ディンプルキー 分譲タイプ 管理人室 エレベーター 宅配BOX 角部屋 フローリング クローゼット シューズボックス ガス2 ロコンロ バストイレ別 温水洗浄便座 ガス給湯 室内洗濯機置場 洗面化粧台 浴室換気乾燥機 24h換気有 システムキッチン 24h ゴミ出し可 敷地内ゴミ置き場 メールボックス エアコン		
備考			



※図面と現状が異なる場合は、現状が優先となります。■申込の際はITAMIDBBにてお願いします。■お部屋は原則として「クリーニング中」以外現状渡しです。■保証会社必須(あんしん保証・ルームバンクインシュアなど複数取扱有)。初回保証料は、賃料等の合計金額の50%。年間更新料は10,000円。但し、大手法人契約の場合で保証会社利用しない場合は敷金1か月分増です。■ペット飼育可の物件でペットを飼育する際は、申込書にその旨(種類・数)を記載。敷金1か月分増(退去時償却)。建物管理規約等により制限があります。また管理規約や使用細則等の違反により賃貸借契約が解除となる場合があります。■建物全館禁煙(電子タバコ含む)です。但し、専有部分においては、退去時に天井壁クロスを張替え(借主全額負担)を事前に承諾します。■短期違約(1年未満・フリーレント)がついての契約の場合は1年9か月未満)違約金賃料等の1か月分。■解約予告2か月前。更新料、新賃料1か月分。更新事務手数料0.5か月分(税別)。■駐車場・駐輪場・バイク置場については建物管理会社への空き確認を要します。また、お申し込みは原則別途建物管理会社にお申込み願います。■楽器使用相談物件可の物件の場合、建物管理規約等の制限があります。使用時間、音量についての居住者様へのご配慮をお願いします。騒音苦情については、契約解除となる場合があります。■退去時にルームクリーニング、エアコンクリーニング等の費用負担があります。■インターネット回線については入居者様ご自身の責任で利用となります。ご希望の回線が建物に導入されていない場合もございます。■空き予定の場合は、先行契約となります。■空き予定の物件の場合、室内写真の提供が出来ない場合があります。





**RENECAT導入済物件★消臭抗菌効果が半永久持続**  
**★家具・家電付賃貸へ変更可★すぐお住まいになれます**

Access

都営三田線  
**「板橋区役所前」 駅徒歩 3分**



東武東上線  
**「大山」 駅徒歩 10分**

- タイル貼りの美しい外観
- モニター付オートロックシステム
- 共用部防犯カメラ
- 防犯窓付エレベーター
- ダブルロック&ピッキング対応キー
- 洋室エアコン標準装備
- 床LL45等級フローリング仕様
- オリジナルシステムキッチン
- 2口ガスコンロ(グリル付)
- ★雨日や冬は必須浴室換気乾燥暖房機
- ★ネット無料(ギガプライズ)
- ↑速度等詳細はTel.0120-922-804
- ペアマルチ(複層ガラス)窓
- セコムマグネセラ活水器
- BS・CS110°・CATV(別途費用)
- 24時間受取可能宅配BOX
- ペット小型2匹まで可(敷金1ヶ月追加)
- 駐輪場(空き条件等含め要詳細確認)
- 駐車場(空き状況条件等含め、要詳細確認)
- 2人入居・外国籍入居可能/海外審査可能



0502 号室 専有面積 20.07㎡

間取 1K

賃料 **79,000** 円/月

共益費 15,000 円/月

物件概要

所在地 / 東京都板橋区板橋2丁目60-4  
 構造・規模 / 鉄骨鉄筋コンクリート造 12階建  
 総戸数 / 43 戸  
 築年月 / 2005年02月28日  
 入居日 / 2025年04月09日

契約条件

**敷金0ヶ月・礼金0ヶ月**

保証システム利用料:家賃総額の55%(最低金額5.5万円)  
 24Hサポート料22,000円/1年・鍵交換代22,000円  
 室内抗菌処理代17,600円事務手数料11,000円  
 当社指定賃貸入居者総合保険加入の事(別途費用)  
 ※賃料口座引落し(口座振替手数料:月額550円)  
 普通賃貸借1年契約(更新型)※  
 ※1、2回目の更新時5%の賃料改定あり。更新料は1回のみ。  
 2回目以降の更新料は無い為、安心して永くお住まいいただけます

**24時間安心サポート**

設備のトラブルに24時間365日の受付体制

**医療健康サービス 24**

看護師が24時間365日相談可※通院条件有

※図面と現況が異なる場合、現況優先とさせていただきます。  
 ※退去時清掃費用、更新時更新費用等がございます。

**新宿本店** 新宿区新宿3-21-4新宿ニュータウンビル1階  
 TEL: 03-6279-2032



**みずべや**  
 水商売のお部屋



**あずま通り店** 新宿区歌舞伎町1-8-3良川ビル2階  
 TEL: 03-6205-5732

# ジェノヴィア板橋本町グリーンウォール 703

物件種別	間取り	賃料	管理費等
マンション	1K	84,500円	15,000円

**ペット可 高級分譲賃貸マンション 独立洗面台やエアコン、モニター付きインターホンなど設備充実!**

ペット可 高級分譲賃貸マンション 独立洗面台やエアコン、モニター付きインターホンなど設備充実!



敷金/保証金	0円	礼金/権利金	0円
敷引/償却金	0円	更新料	1.5ヶ月(新賃料)
更新事務手数料			
その他費用			
物件所在地	東京都板橋区富士見町11-14		
交通	都営三田線 板橋本町駅 徒歩10分 東武東上線 中板橋駅 徒歩13分 都営三田線 本蓮沼駅 徒歩15分		
間取り詳細			
構造	鉄筋コンクリート 7階 / 8階建		
面積	25.92㎡	向き	北
築年月	2011年10月	契約期間	普通借家契約 2年
退去日		入居時期	即入居
駐車場	駐輪場 バイク置き場		
設備	ガス給湯, バス・トイレ別, CS, シャワー, 2ロコンロ, ガスキッチン, 温水洗浄便座, エアコン, 洗面所独立, 室内洗濯機置場, 押入, BS, モニタ付オートロック, シューズボックス, クローゼット, フローリング, トイレ有, ガスコンロ, ユニットバス, ガスコンロ設置済, バス有, システムキッチン, 洗面化粧台, TVインターホン, デザイナーズ, エレベーター, 外壁タイル張り, 宅配BOX		
入居諸条件	ペット可, 事務所不可, 二人入居可		
損害保険	要 23,000円 (2年)		
保証会社	必須 保証会社必須/～50%		
備考	<ul style="list-style-type: none"> <li>■入居中サポート/21450円 ■抗菌代/17600円 ■事務手数料/11000円 ■保証会社必須/～50% ■保険/23000円 ■鍵費用/22000円 ■契約期間(2年普借) ※違約金有 ☆AZPの賃料+1万円でスーパーゼロプラン適用 ★25 ■ペット飼育時条件有</li> </ul>		

※図面と異なる場合は現況を優先となります。

**新宿本店** 新宿区新宿3-21-4新宿ニュータワービル1階  
TEL: 03-6279-2032



**みずべば**  
水商売のお部屋



**あずま通り店** 新宿区歌舞伎町1-8-3良川ビル2階  
TEL: 03-6205-5732



防犯カメラ,外壁タイル張り,分譲タイプ,2F以上,オートロック,モニタ付オートロック,24時間緊急通報システム

【外観】



【間取り図】

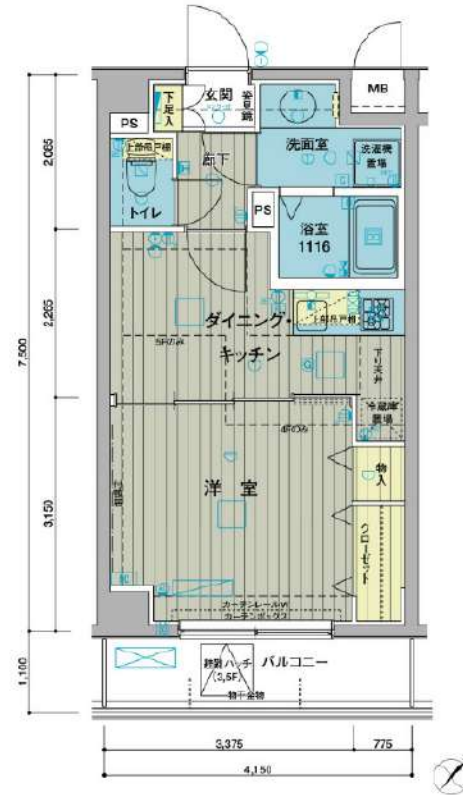

※図面と現状が異なる場合は現状優先となります。

賃料	100,000円		
管理費等	15,000円	間取り	1DK
敷金	無	礼金	1ヶ月
敷引 償却金	-	保証金	-
建物名	メインステージときわ台II		
物件種別	マンション	号室	0205号室
建物所在地	東京都板橋区東山町 35-2		
交通	東武東上線 ときわ台(東京) 徒歩10分 東武東上線 中板橋 徒歩14分		
間取詳細			
構造・規模	鉄筋コンクリート6階建2階		
専有面積	31.12㎡	向き	南東
築年月	2005年10月28日	契約期間	2年
入居時期	2025年2月下旬予定	更新料	1.5ヶ月(新賃料)
損害保険	有 20,000円 24ヶ月		
駐車場	駐輪場,バイク置き場		
設備	エレベーター,24時間ゴミ出し可,風除室,敷地内ゴミ置き場,宅配BOX,システムキッチン,2口コンロ		
その他費用	[一時金] ハウスクリーニング費用(退去時請求:55,000円 退去時鍵交換費用(契約時請求):29,700円 AMLクラブサポート費用(契約時請求):16,500円 [備考] ①短期解約違約金有(2エアコンクリーニング費用(1台あたり16,500円税込込)・退去時請求)		
入居諸条件	ペット不可 事務所不可 楽器等の使用不可 学生可		
保証会社	必須 家賃総額より50%~		
備考	ネット込(ギガプライズ) 引越業者当社指定 保証会社必須(エポス) 退去時要清掃代 解約予告50日前 電力会社当社指定有		

情報更新日 2025年1月20日

No.03382025

**新宿本店** 新宿区新宿3-21-4新宿ニューターワビル1階  
TEL: 03-6279-2032



**みずべや**  
水商売のお部屋



**あずま通り店** 新宿区歌舞伎町1-8-3良川ビル2階  
TEL: 03-6205-5732



防犯カメラ,外壁タイル張り,分譲タイプ,2F以上,オートロック,ダブルロック

【外観】

【間取り図】

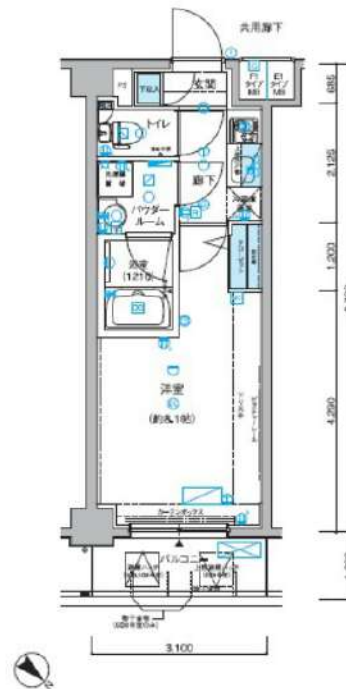

専有面積 25.73㎡/7.78坪  
バルコニー面積 3.72㎡  
バリアフリータイプ

※図面と現状が異なる場合は現状優先となります。

賃料	103,000円		
管理費等	15,000円	間取り	1K
敷金	無	礼金	1ヶ月
敷引 償却金	- -	保証金	-
建物名	メインステージ小竹向原		
物件種別	マンション	号室	0413号室
建物所在地	東京都板橋区小茂根1丁目25-20		
交通	東京メトロ有楽町線 小竹向原 徒歩7分 西武池袋線 江古田 徒歩18分		
間取詳細	洋室(8.1畳)		
構造・規模	鉄筋コンクリート13階建 4階		
専有面積	25.73㎡	向き	北東
築年月	2014年10月下旬	契約期間	2年
入居時期	即時	更新料	1.5ヶ月(新賃料)
損害保険	有 15,000円 24ヶ月		
駐車場			
設備	エレベーター, 24時間ゴミ出し可, 風除室, 敷地内ゴミ置き場, 宅配BOX, ガスコンロ設置済, 2口コンロ		
その他費用	[一時金] ハウスクリーニング費用(退去時請求): 49,500円 退去時鍵交換費用(契約時請求): 29,700円 AMLクラブサポート費用(契約時請求): 16,500円 [備考] ①短期解約違約金有(2エアコンクリーニング費用(1台あたり16,500円税込)・退去時請求)		
入居諸条件	ペット可 事務所不可 楽器等の使用不可 二人相談		
保証会社	必須 家賃総額より50%~		
備考	保証会社必須 (エポス) 退去時要清掃代 当社指定引越業者有 ペット可 (敷1) 電力会社指定有		

情報更新日 2025年1月20日

No.06320413

新宿本店 新宿区新宿3-21-4新宿ニュータワービル1階  
TEL: 03-6279-2032



みずもとベヤ  
水商売のお部屋



あずま通り店 新宿区歌舞伎町1-8-3良川ビル2階  
TEL: 03-6205-5732



### 間取り図



### 基本情報

住所	東京都練馬区豊玉北3丁目 17-15	号室	410
交通	1 西武池袋線桜台駅 徒歩8分	間取り	1K
	2 西武池袋線練馬駅 徒歩12分	広さ	壁芯25.52㎡
	3 都営大江戸線新江古田駅 徒歩12分	方角	東
築年月	2019年7月	構造	RC・6階建
		現況	期日指定 2025年3月上旬

### 賃料等

敷金	0ヶ月	礼金	1ヶ月
賃料	104,000円	再契約料	新賃料の1ヵ月
共益費	11,000円		

■鍵交換代33,000円 ■退去時クリーンコート代55,000円 ■事務手数料22,000円 ■退去時精算手数料5,500円 (最終請求時) ■リブクラブ2,200円/月 ■SBI少額短期保険800円/月 ■指定賃貸保証加入 (総賃料100%) ■賃料等引き落とし料330円/月 ■家具家電撤去費用38,500円 (家具家電無し契約を希望の場合) ■短期解約違約金: 賃料1ヶ月分 (1年未満) ■モバイルwifi (50GB)付 ■民泊・簡易宿泊による利用及びそれに伴う広告等は一切禁止 ■法人で保証会社加入無しの場合、敷金1か月 ■海外審査相談可 ■全物件先行契約になります。 ■事務所・SOHO利用禁止 ■外国籍の方: GTN加入要 (海外審査OK) 初回保証料: 賃料総額100% 月次手数料2,330円 (税込) ※ペット飼育不可 ■プレミアムシリーズ

### 設備

エレベーター / 宅配ボックス / フローリング / 家具・家電付 / エアコン / ネット使用料不要 / TVインターホン / 分譲賃貸 / システムキッチン / 給湯 / バストイレ別 / 脱衣所 / 浴室乾燥機 / 温水洗浄便座 / 洗面所独立 / クロゼット / オートロック / 敷金不要 / 外国人可 / キャンペーン特集

### 建物内観



### 外観画像



### SET UP賃貸 (家具・家電付き) 対応

[ 家具・家電付き基本内容 ] 条件をご確認ください。

- TV
- 冷蔵庫
- レンジ
- ベッド
- デスク
- チェア
- カーテン
- その他備品

※物件により異なる場合がございます。詳しくはお問合せ下さい。

**新宿本店** 新宿区新宿3-21-4新宿ニュータワービル1階  
TEL: 03-6279-2032



**みずのばば**  
水商売のお部屋



**あずま通り店** 新宿区歌舞伎町1-8-3良川ビル2階  
TEL: 03-6205-5732



# プレール・ドゥーク大塚

住み替え応援システムRe+Room  
家賃でポイントがたまる！  
住み替えて使ってお得！

安心管理システム24時間管理  
学生・女性にオススメ

洋室約8.4帖！4駅4路線利用可

BBM-NET(インターネット)月額基本使用料無料

ペット相談可(小型犬または猫1匹、敷金2ヶ月)



**新生活応援**  
家具家電リース

【送料無料】 【設置無料】 【撤去無料】

新生活を始めるために初期費用を抑えたい

期間	4ヶ月	8ヶ月	10ヶ月
月謝	5,500円	7,900円	9,900円
半年	4,400円	6,300円	8,800円

木下の賃貸 友の会  
詳細はこちら▶



※図面と現況が異なる場合には現況を優先とします。

## ACCESS

JR山手線 大塚駅 徒歩6分

都電荒川線 大塚駅前 徒歩6分  
東京メトロ丸の内線 新大塚 徒歩9分

304号室

賃料 104,000円

管理費 8,000円

敷金 0ヶ月 礼金 1ヶ月

## OUTLINE

間取り	1K	タイプ		専有面積	25.5㎡
入居日	2025年04月中旬		内見	2025年4月5日	
「木下の賃貸」友の会費		1,980円(税込)/月額			
所在地	東京都豊島区南大塚1丁目43-7				
構造	RC造	規模	9階建3階		
竣工日	2017年03月	総戸数	43戸		
駐車場施設	有	空き	要確認		
駐輪場施設	有	空き	要確認		
駐車場敷金	なし	駐車場賃料	20,000円/月額		
ペット飼育	相談	ペット飼育の場合の敷金	敷金2ヶ月		
方位	北西	ガス	パレットガス推奨		
建物管理会社	株式会社キノシタコミュニティ	電気	パレット電気推奨		

## LEASE CONDITION

契約期間	2年	更新料	新賃料	1.25	ヶ月
解約予告	1ヶ月前に文書で当社宛に通知				
スマートロック登録費用	27,500円(税込)	消毒代	26,400円(税込)		
定額ルームクリーニング代	63,800円(税込)				

## EQUIPMENT

オートロック	○	洗濯機置場	○	バルコニー	○
エレベーター	○	浴室乾燥機	○	CATV	○
TVモニター付きインターホン	○	洗浄機能付暖房便座	○	BSアンテナ	○
宅配ボックス	○	追い焚き	○	CSアンテナ	○
ガスコンロ	○	居室床材フローリング	○	カーシェアリング	
IHキッチンヒーター		エアコン	○		
独立洗面台	○	浄化槽			

- 備考**
- ①保証会社加入必須。木下グループ保証：初回保証料80%、利用手数料月額550円(税込)、継続保証委託料20,000円(2年毎)
  - ②木下の賃貸友の会加入必須。入居者補償制度、住まいのトラブル緊急サポート等のサービスを提供。月額1,980円(税込)～/法人プラン月額990円(住まいのトラブル緊急サポートのみ)
  - ③12か月未満の解約時、賃料1か月分の違約金が発生いたします。
  - ④CATV、BS・CS110°、インターネット等(導入されているか否かは要確認)には別途契約、費用がかかります。
  - ⑤BBM-NET完備。月額基本使用料は無料ですがオプションサービス(物件により利用できない場合があります)には別途費用がかかります。

**新宿本店** 新宿区新宿3-21-4新宿ニュータウンビル1階  
TEL: 03-6279-2032



**みずべや**  
水商売のお部屋



**あずま通り店** 新宿区歌舞伎町1-8-3良川ビル2階  
TEL: 03-6205-5732



### 間取り図



### 基本情報

住所	東京都板橋区高島平9丁目 25-2	号室	704
交通	1 都営三田線西台駅 徒歩10分	間取り	1K
	2 都営三田線高島平駅 徒歩9分	広さ	壁芯25.74㎡
	3 都営三田線蓮根駅 徒歩20分	方角	北
築年月	2018年3月	構造	RC・10階建
		現況	即時

### 賃料等

敷金	0ヶ月	礼金	1ヶ月
賃料	107,000円	再契約料	新賃料の1ヵ月
共益費	11,000円		

■鍵交換代33,000円 ■退去時クリーンコート代55,000円 ■事務手数料22,000円 ■退去時精算手数料5,500円 (最終請求時) ■リブクラブ2,200円/月 ■SBI少額短期保険800円/月 ■指定賃貸保証加入 (総賃料100%) ■賃料等引き落とし料330円/月 ■家具家電撤去費用27,500円 (家具家電無し契約を希望の場合) ■短期解約違約金: 賃料1ヶ月分 (1年未満) ■モバイルwifi (50GB)付 ■民泊・簡易宿泊による利用及びそれに伴う広告等は一切禁止 ■法人で保証会社加入無しの場合、敷金1ヵ月 ■ペット可 (小型犬または猫1匹) ■ペット飼育時敷金1ヶ月追加 (退去時全額償却) ■ペット飼育申請手数料22,000円 (税込) ■海外審査相談可 ■全物件先行契約になります。 ■事務所・SOHO利用禁止 ■外国籍の方: GTN加入要 (海外審査OK) 初回保証料: 賃料総額100% 月次手数料2,330円 (税込) ■エクセレントシリーズ

### 設備

エレベーター / 宅配ボックス / フローリング / 家具・家電付 / エアコン / ネット使用料不要 / TVインターホン / 分譲賃貸 / システムキッチン / グリル付 / 給湯 / バストイレ別 / 脱衣所 / 浴室乾燥機 / 追い焚き / 温水洗浄便座 / 洗面所独立 / 暖房便座 / クロゼット / オートロック / 敷金不要 / 外国人可 / キャンペーン特集

### 建物内観



### 外観画像



### SET UP賃貸 (家具・家電付き) 対応

[ 家具・家電付き基本内容 ] 条件をご確認ください。  
 ●TV ●冷蔵庫 ●レンジ  
 ●ペット ●デスク ●チェア  
 ●カーテン ●その他備品  
 ※物件により異なる場合がございます。  
 詳しくはお問合せ下さい。



新宿本店

新宿区新宿3-21-4新宿ニューターワビル1階  
TEL: 03-6279-2032



みずべや  
水商売のお部屋



あずま通り店

新宿区歌舞伎町1-8-3良川ビル2階  
TEL: 03-6205-5732