

トーシンフェニックス八丁堀 1101

| 物件種別 | 間取り | 賃料 | 管理費等 |
|-------|-----|---------|--------|
| マンション | 1K | 82,000円 | 8,000円 |

| | | | |
|---------|---|--------|-----------|
| 敷金/保証金 | 82,000円 | 礼金/権利金 | 82,000円 |
| 敷引/償却金 | | 更新料 | 1ヶ月(新賃料) |
| 更新事務手数料 | | | |
| その他費用 | <small>[-一時金] 鍵交換費用(税込): 27,500円 [月次費用] 家財保険+付帯サービス(税込): 1,735円 (備考) ■契約時: 当月分+翌月分の賃料・管理費をお支払い頂きます ■解約時: ルームクリーニング費用及び借主負担分の原状回復費用をお支払い頂きます</small> | | |
| 物件所在地 | 東京都中央区新川2丁目15-5 | | |
| 交通 | 京葉線 八丁堀駅 徒歩5分 東京メトロ日比谷線 八丁堀駅 徒歩8分 東京メトロ日比谷線 茅場町駅 徒歩8分 | | |
| 間取り詳細 | 11階: 洋室 5.40畳 | | |
| 構造 | 鉄骨鉄筋コンクリート 11階 / 12階建 | | |
| 面積 | 19.06㎡ | 向き | 北東 |
| 築年月 | 2003年3月25日 | 契約期間 | 普通借家契約 2年 |
| 退去日 | 2025年3月29日 | 入居時期 | 2025年4月中旬 |
| 駐車場 | 駐輪場 バイク置き場 | | |
| 設備 | 2口ガス(グリル付) バス・トイレ別 浴室乾燥機 フローリング 室内洗濯機置場 角部屋 二面採光 | | |
| 入居諸条件 | | | |
| 損害保険 | | | |
| 保証会社 | 必須 トーシンライフ、オリコフォレントインシュア、全保連/保証料: 初回=賃料等×50%、月額=賃料等×1% | | |
| 備考 | ■民泊利用不可 ■自転車: 月額1,000円 バイク: 月額2,000円 ※要空き確認・2年分一括払い ■部屋タイプ: A ※内装は入居までに 変更となる場合がございます ■外国籍相談可(申込条件: 在留カード必須、日本語読み書き出来る方、連帯保証人必須: 日本人又は永住者) ◆内見予約は「スマート内覧」◆ | | |



※図面と異なる場合は現況を優先となります。

新宿本店

新宿区新宿3-21-4新宿ニュータワービル1階
TEL: 03-6279-2032



みずべや
水商売のお部屋



あずま通り店

新宿区歌舞伎町1-8-3良川ビル2階
TEL: 03-6205-5732

総武線「亀戸」駅 徒歩10分 東武亀戸線「亀戸水神」駅 徒歩9分
東武亀戸線「東あずま」駅 徒歩12分

FR :

クレヴィスタ亀戸II 1013

東京都江東区亀戸4丁目28-13

構造 鉄筋コンクリート10階建

面積 25.51㎡

竣工 2017年3月

間取り 1K

退去予定日：2025/04/25
方角：西

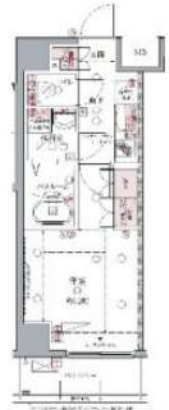

セールスポイント

総武線亀戸駅周辺への引っ越しをお考えなら「クレヴィスタ亀戸II」。セキュリティ面は、オートロック・TVインターホンなど充実しているので、防犯対策もばっちりです。共用部には宅配ボックス・ゴミ出し24時間OKなどが備わっておりとても充実しています。江東区エリアや総武線亀戸付近でのお部屋探しは、当社にお任せください。お客様のニーズに合ったお部屋をご紹介します。

スマートホーム

スマホアプリ「Space Core」で利用可。お部屋により設置されている機器が異なる場合や、非設置の物件もございますので現地をご確認ください。【機能】①スマートロック②スマートシーリングライト③赤外線家電操作機能④管理会社とのチャット機能など

※図面と現況が異なる場合は現況優先になります。



▼賃貸借条件

| | |
|--------|-------------------------------|
| 賃料 | 94,500円 |
| 共益費 | 15,000円 |
| 契約期間 | 2年 |
| 更新料 | 新賃料の1ヶ月 |
| ▼その他条件 | |
| ペット | 不可 |
| 法人 | 可 |
| 外国籍 | 社会人/大学生 敷金+1 上記以外 敷金+3 償却1 |

※法人(保証会社不可):敷金+2ヶ月/礼金+2ヶ月
※水・風可:敷金+1ヶ月
※2人同居:敷金+1ヶ月
※不動産業者入居不可(連保も不可)
※民泊転貸禁止
※先行申込可・先行契約不可

▼初期費用

| | |
|------------------------|---|
| 敷金 | 0ヶ月 |
| 礼金 | 0ヶ月 |
| 保証:イオースカート | 緊急連絡先40% |
| 保証:ルームバンク 口振手数料¥330 | 緊急連絡先40% |
| 保証:GTN | GTN 外国籍の方エポスグローバルプラン 総額家賃の100% +月次費用 総額家賃の2% |
| その他月額費用 | リビングアシスト総合保険 800円 |
| 室内清掃費用 | 55,000円 |
| 鍵交換代 | 33,000円 |
| その他初期費用 | 書類作成代: 11,000円 |
| 入居時期 | 予定2025年5月下旬 |

新宿本店 新宿区新宿3-21-4新宿ニューパークビル1階
TEL: 03-6279-2032



みずべや
水商売のお部屋



あずま通り店 新宿区歌舞伎町1-8-3良川ビル2階
TEL: 03-6205-5732

アイルイムブル亀戸 604号室

東武亀戸線「亀戸水神」駅まで 徒歩10分
JR中央・総武線、東武亀戸線「亀戸」駅まで 徒歩12分
都営新宿線「大島」駅まで 徒歩13分

物件概要

- ◆所在地 : 東京都江東区亀戸7-40-13
 - ◆構造 : 鉄筋コンクリート造 地上10階建
 - ◆築年月 : 令和4(2022)年 5月
 - ◆専有面積 : 25.87㎡ ◆バルコニー面積 : 3.96㎡
 - ◆間取り : 1K ◆用途 : 住居専用
 - ◆総戸数 : 36戸
 - ◆建物管理会社: 株式会社メイプルリビングサービス (03-5489-4344)
- ※共用部設備・空き状況は上記へお問合せください

契約条件

- ◆敷金 : 1ヶ月 ◆礼金 : 1ヶ月
- ※大手法人等、保証会社未加入の場合は、敷金2ヶ月・礼金2ヶ月
- ◆更新料 : 新賃料1.5ヶ月分
- ◆更新手数料 : 22,000円
- ◆解約予告 : 2ヶ月前
- ◆入居日 : 相談

その他条件

- ※事務手数料: 13,200円
- ※当社指定家財保険加入義務有(新規・更新): 16,800円~(2年間)
- ※鍵交換費用: 27,500円
- ※保証会社加入義務有(賃料と共益費総額の50%~)
次年度以降保証料10,000円~(一部、850円~(月プラン有))
- ※24時間安心サポート加入義務有(2年間): 16,500円
- ※言語対応サービス: 1,500円/月(加入対象者: 外国籍入居者)
- ※退去時基本クリーニング費用: 1,650円/㎡
- ※ペットの飼育不可

| 賃料 | 共益費 |
|---------|---------|
| 95,000円 | 12,000円 |

- ※ マイソク内表示、全て税込価格
- ※ 図面と現況が異なる場合は現況を優先と致します。

分譲賃貸マンション

3路線3駅利用可

インターネット無料

角部屋



【設備: 専有部】

- ◆エアコン
- ◆温水シャワー洗浄機能便座付きトイレ
- ◆浴室換気乾燥機
- ◆独立洗面台
- ◆システムキッチン
- ◆室内洗濯機置場
- ◆フローリング
- ◆クローゼット
- ◆姿見鏡
- ◆シューズボックス

【設備: 共用部】

- ◎オートロック
- ◎TVモニター付インターホン
- ◎宅配ロッカー
- ◎エレベーター
- ◎防犯カメラ
- ◎駐輪場
- ◎バイク置場



新宿本店

新宿区新宿3-21-4新宿ニューターワビル1階
TEL: 03-6279-2032



みずべぴ
水商売のお部屋



あずま通り店

新宿区歌舞伎町1-8-3良川ビル2階
TEL: 03-6205-5732

HY's 住吉 II 0505

| 物件種別 | 間取り | 賃料 | 管理費等 |
|-------|-----|----------|--------|
| マンション | 1K | 102,500円 | 8,000円 |

インターネット Wi-Fi 無料!!

ライブズでんき加入で電気代1ヶ月分無料!!
【※内見予約はいい生活スクエアよりお願いします。】



※図面と異なる場合は現況を優先となります。

| | | | |
|---------|--|--------|--------------|
| 敷金/保証金 | 0円 | 礼金/権利金 | 102,500円 |
| 敷引/償却金 | | 更新料 | 1.5ヶ月 (新賃料) |
| 更新事務手数料 | | | |
| その他費用 | [一時金] 事務手数料: 11,000円, 鍵交換代: 38,500円 [月次費用] naviサポート: 990円 [備考] 解約予告2ヶ月前・更新料1.5ヶ月 | | |
| 物件所在地 | 東京都江東区扇橋1丁目14番12 | | |
| 交通 | 東京メトロ半蔵門線 住吉駅 徒歩10分 都営新宿線 住吉駅 徒歩10分 都営大江戸線 清澄白河駅 徒歩12分 | | |
| 間取り詳細 | 洋室 8.00 | | |
| 構造 | 鉄筋コンクリート 5階 / 11階建 | | |
| 面積 | 26.01㎡ | 向き | 北 |
| 築年月 | 2019年11月10日 | 契約期間 | 普通借家契約 2年 |
| 退去日 | 2025年5月25日 | 入居時期 | 2024年6月上旬 予定 |
| 駐車場 | | | |
| 設備 | 24時間換気システム, 2口コンロ, BS, CS, TVインターホン, エアコン, ガスコンロ設置済, ガス給湯, クローゼット, システムキッチン, シューズボックス, ネット使用料不要, バス・トイレ別, マルチメディアコンセント, 温水洗浄便座, 火災報知機, 室内洗濯機置場, 人感照明センサー, 洗面化粧台, 浴室乾燥, 浴室暖房, エレベーター, 宅配BOX, 敷地内ゴミ置き場 | | |
| 入居諸条件 | ペット相談, 楽器使用不可, 事務所不可, 法人可 | | |
| 損害保険 | 要 フレックス少額短期保険 18,000円 (2年) | | |
| 保証会社 | 必須 初回保証料(賃料+管理費+naviサポート等)×50%~(外国籍の方80%~)月次保証料1%~ | | |
| 備考 | 【申込審査時に本人確認のご連絡を致します。】インターネット Wi-Fi 無料!! ☆ペット飼育 猫・小型犬1匹まで可 飼育時、別途敷金1ヶ月 短期解約違約金有 (1年未満解約の場合賃料の1ヶ月分) ライブズでんき加入で電気代1ヶ月分無料!!【※内見予約はいい生活スクエアよりお願いします。】入居者様専用アプリ(いい生活Home)の登録が必須となっております。 | | |

新宿本店

新宿区新宿3-21-4新宿ニュータウンワビル1階
TEL: 03-6279-2032



みずべや
水商売のお部屋



あずま通り店

新宿区歌舞伎町1-8-3良川ビル2階
TEL: 03-6205-5732

**RENECAT導入済物件★消臭抗菌効果が半永久持続
★家具・家電付賃貸へ変更可★すぐお住まいになれます**

1203 号室 専有面積 25.48㎡

間取 1K

賃料 **110,000** 円/月

共益費 15,000 円/月

Access

東京メトロ東西線
「門前仲町」 駅徒歩 6分

都営大江戸線
「門前仲町」 駅徒歩 6分

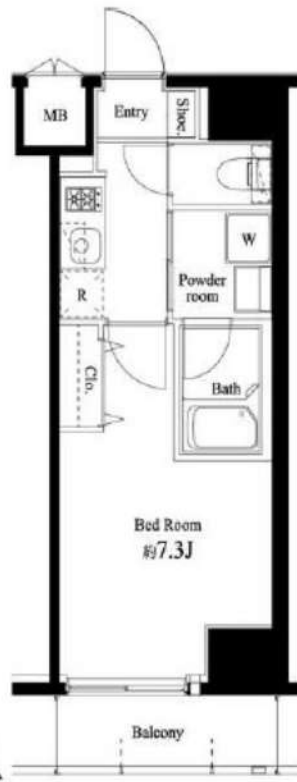

物件概要

所在地 / 東京都江東区永代1丁目13-5
構造・規模 / 鉄筋コンクリート造 14階建
総戸数 / 64 戸
築年月 / 2014年01月06日
入居日 / 2025年05月14日

契約条件

保証金2ヶ月 (契約時償却)

SC保証システム利用料:家賃総額55%(最低金額5.5万円)
保証人有りプラン:家賃総額の30%(最低金額3万円)
保証金契約時償却(保証金プランで契約の場合)
24Hサポート料22,000円/1年・鍵交換代22,000円
室内抗菌処理代17,600円事務手数料11,000円
当社指定火災保険(ジック)加入の事(別途費用)
※賃料口座引落し(口座振替手数料別途費用有)
普通賃貸借1年契約(更新型)※

※1、2回目の更新時5%の賃料改定あり。更新料は1回のみ。
2回目以降の更新料は無い為、安心して永くお住まいいただけます

24時間安心サポート

設備のトラブルに24時間365日の受付体制

医療健康サービス 24

看護師が24時間365日相談可※適応条件有

※図面と現況が異なる場合、現況優先とさせていただきます。
※退去時清掃費用、更新時更新費用等がございます。
※壁紙の色は変更する場合がございます。

- タイル貼りの美しい外観
- TVモニター付オートロック
- 共用部・エレベーター防犯カメラ
- 24時間セキュリティシステム
- ダブルロック&高精度シリンダーキー
- 防犯窓センサー付
- 床フローリング仕様
- 洋室エアコン標準装備
- システム2口ガスキッチン
- オートストップ機能付きバス
- ★雨の日も便利な浴室換気暖房乾燥機
- パウダールーム洗面台
- 収納便利なクローゼット
- インターネット光対応(別途費用)
- 24時間受取可能宅配BOX
- 駐輪場(空き状況条件等、要確認)
- バイク置場(空き条件等含め要詳細確認)
- ペット1匹可:別途敷金1ヶ月小型1匹まで
- 快適安心物件近くにコンビニ
- 2人入居・外国籍入居可能/海外審査可能



新宿本店 新宿区新宿3-21-4新宿ニュータワービル1階
TEL: 03-6279-2032



みずべや
水商売のお部屋



あずま通り店 新宿区歌舞伎町1-8-3良川ビル2階
TEL: 03-6205-5732

ザ・レジデンス・オブ・トーキョーT12

| 号室 | 賃料 |
|-----|----------|
| 201 | 118,000円 |

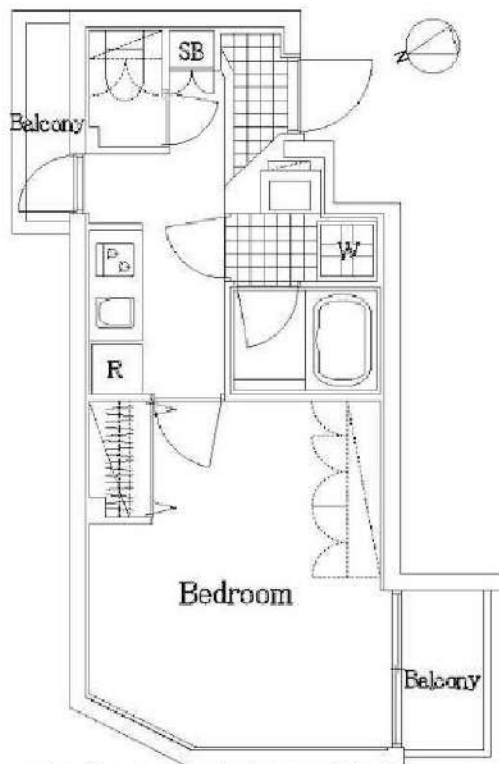

図面が現状と異なる場合は現状優先とします。
更新料:新賃料の1.5ヶ月分

| | | | |
|------|--|-------|-----|
| 管理費 | 10,000円 | | |
| 敷金 | 1ヶ月 | 礼金 | 1ヶ月 |
| 所在地 | 東京都江東区 福住2丁目2-7 | | |
| 交通 | 都営大江戸線 門前仲町 徒歩8分 東京メトロ東西線 門前仲町 徒歩9分 東京メトロ半蔵門線 清澄白河 徒歩12分 | | |
| 構造 | 鉄筋コンクリート(RC造) 5階建 | | |
| 専有面積 | 27.08㎡ | 開口部方位 | 南西 |
| 総戸数 | 29戸 | 間取り | 1K |
| 築年月 | 2020/07 | 契約期間 | 2年 |
| 入居日 | 6月中旬 05/27退去 | | |
| 設備等 | 都市ガス, 公共下水, ネット無料, 独立洗面台, オートロック, 宅配BOX, TVドアホン, 防犯カメラ, 温水洗浄便座, 浴室乾燥機, B・T別, 洗濯機置き場室内, ガスコンロ, コンロ2口, エレベーター, エアコン, 角部屋, 2階以上の物件, 外国人相談, ペット相談 | | |
| 備考 | 建物管理会社: グローブシップ TEL: 03-6362-9780 駐車場・駐輪場・A'の置場、4ヶ所等の共用設備は建物管理会社へご確認下さい。 駐車場: 有/駐輪場: 有/A'の置場: 有 A'の置料: 敷金1ヵ月核増(償却) 4ヶ所: 無料/シーフアイフ クリーニング費(退去時支払): 52,800円(税込) 17ヵ月クリーニング費用(退去時支払): 11,000円(税込) 賃料引落手数料(月額): 440円(税込) 鍵交換料: 22,000円(税込) 保証料: 18,000円/2年 | | |

- 保証会社必須
日本国籍の方: 初回保証料【賃料+管理費】の50%
外国籍の方: 初回保証料【賃料+管理費】の70%
(更新保証料: 1年ごと10,000円)
※学生特典: 初回・更新保証料無料(日本国籍の方)
※海外審査可能(外国籍の方)
※一部法人契約は、保証会社未加入相談可能(礼金1ヵ月積増)

- 申込時必要書類
日本国籍の方: 顔写真身分証・保険証
外国籍の方: 在留カード・パスポート(顔写真ページ)
※申込者様の属性により追加書類をご提出いただく場合がございます。

- 入居者安心サポート: 無料
弊社営業時間外は、夜間緊急センターと提携しており、24時間365日サポートしております。

新宿本店 新宿区新宿3-21-4新宿ニューワールドビル1階
TEL: 03-6279-2032



みずばや
水商売のお部屋



あずま通り店 新宿区歌舞伎町1-8-3良川ビル2階
TEL: 03-6205-5732

PREMIUM CUBE 日本橋浜町 501

| 物件種別 | 間取り | 賃料 | 管理費等 |
|-------|-----|----------|---------|
| マンション | 1K | 124,000円 | 15,000円 |

【Wi-Fiインターネット無料※シーファイブ】ペット2匹飼育可 高級分譲デザイナーズ

【Wi-Fiインターネット無料※シーファイブ】ペット2匹飼育可 高級分譲デザイナーズ

| | | | |
|---------|---|--------|------------|
| 敷金/保証金 | 124,000円 | 礼金/権利金 | 124,000円 |
| 敷引/償却金 | 124,000円 | 更新料 | 1.5ヶ月(新賃料) |
| 更新事務手数料 | | | |
| その他費用 | | | |
| 物件所在地 | 東京都中央区日本橋浜町1丁目10-3 | | |
| 交通 | 都営新宿線 浜町駅 徒歩4分 都営浅草線 東日本橋駅 徒歩5分 総武線快速 馬喰町駅 徒歩8分 | | |
| 間取り詳細 | | | |
| 構造 | 鉄筋コンクリート 5階 / 11階建 | | |
| 面積 | 26.10㎡ | 向き | 南西 |
| 築年月 | 2016年5月 | 契約期間 | 普通借家契約 2年 |
| 退去日 | | 入居時期 | 2025年4月16日 |
| 駐車場 | | | |
| 設備 | 浴室乾燥, 24時間換気システム, ガス給湯, バス・トイレ別, CS, 押入, 2口コンロ, ガスキッチン, 温水洗浄便座, エアコン, 室内洗濯機置場, シャワー, BS, 人感照明センサー, モニタ付オートロック, 洗面化粧台, ネット使用料不要, クローゼット, フローリング, システムキッチン, トイレ有, ガスコンロ, ユニットバス, バス有, 追い焚き風呂, シューズボックス, TVインターホン, デザイナーズ, エレベーター, 外壁タイル張り, 風除室, 宅配BOX | | |
| 入居諸条件 | ペット可, 事務所不可, 二人入居可 | | |
| 損害保険 | 要 23,000円(2年) | | |
| 保証会社 | 必須 保証会社必須/～50% | | |
| 備考 | ■入居中サポート/21450円 ■抗菌代/17600円 ■事務手数料/11000円 ■保証会社必須/～50% ■保険/23000円 ■鍵費用/22000円 ■契約期間(2年普借)※違約金有☆AZPの賃料+1万円でスーパーゼロプラン適用★0 ■ペット飼育時条件有 | | |



※図面と異なる場合は現況を優先となります。

新宿本店 新宿区新宿3-21-4新宿ニュータワービル1階
TEL: 03-6279-2032



みざやば
水商売のお部屋



あずま通り店 新宿区歌舞伎町1-8-3良川ビル2階
TEL: 03-6205-5732

複数路線利用可能でアクセス◎周辺には便利施設多数★ネット無料！



メイクスデザイン門前仲町リバープレイス 1003

賃貸マンション



| | | |
|------|---------------|--------|
| 1K | 専有面積 | 25.75㎡ |
| 賃料 | 136,000円 | |
| 管理費 | 13,000円 | |
| 礼金 | 1ヶ月 | 敷金 ー |
| 入居時期 | 予定 2025年06月中旬 | |

◆アクセス 東京メトロ東西線「門前仲町」駅徒歩 5分

都営大江戸線「門前仲町」駅徒歩5分 京葉線「越中島」駅徒歩3分

◆物件概要

- ・住所/東京都江東区古石場1丁目 1-4
- ・構造/鉄筋コンクリート造地上階数 14階
- ・築年数/2017年12月
- ・駐車場/無・駐輪場/設備有 ・バイク置き場/設備有 ※設備有の場合は要問い合わせ
- ・向き/北東
- ・契約期間/普通借家契約 2年
- ・更新料/新賃料の 1.5 ヶ月+更新事務手数料16,500円(税込)

◆初期費用

- ①保証委託料/オリコフォレントインシュア◎初回保証委託料：賃料+管理費の80%、最低保証料20,000円 手数料：月額賃料の1%※継続保証料無
- ②損害保険/有り 火災保険 24ヶ月 23,000円
- ③当月分日割賃料
- ④翌月分賃料
- ⑤その他費用/ 安心入居サポート(税込・必須):22,000円 鍵交換費用(税込・必須):33,000円

◆入居諸条件

ペット(不可)、ルームシェア(相談)、外国人入居(要相談)、学生専用(相談)、楽器使用(相談)、高齢者(相談)、子供(不可)、事務所(不可)、性別(不問)、単身(可)、二人入居(相談)、法人(可)、喫煙者(不可)、未成年契約(不可)

◆設備

2F以上、オートロック、ダブルロック、ティンブルキー、モニタ付オートロック、デザイナーズ、外壁タイル張り、防犯カメラ、メールボックス、24時間換気システム、2ロコンロ、BS、CS、インターホン、エアコン、ガスコンロ設備済、ガス給湯、クローゼット、システムキッチン、シューズボックス、トイレ有、ネット使用料不要、バス・トイレ別、バス有、フローリング、マルチメディアコンセント、ユニットバス、温水洗浄便座、給湯、高速ネット対応、室内洗濯機置場、人感照明センサー、洗面化粧台、洗面台、暖房、浴室乾燥、エレベーター、宅配BOX、敷地内ゴミ置き場

◆備考

短期解約違約金有(1年末満解約：賃料+管理費1.5ヶ月分)
2ヶ月前解約予告
先行申込可
法人契約：礼金1.5ヶ月追加
退去時ルームクリーニング費用(税込)：44,000円
退去時エアコン内部洗浄費用(税込)：16,500円/台
ネット無料：Wiz 全戸一括型、使用時の環境・状況により速度が低下する場合は有
楽器：但し消音機能付き・アップライトピアノ、ドラム、音楽不可・居住者よりクレームがあった場合即時使用中止

◆周辺施設

- ・ファミリーマート 牡丹一丁目店
 - ・セゾンPlus 江東牡丹1丁目店
 - ・おびき 門前仲町店
 - ・くすりの福太郎 門前仲町店
- ※作成時データの為、現状とは異なる場合がございます。

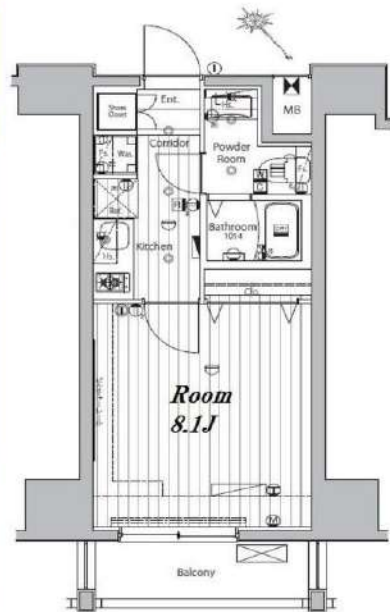

※図面と異なる場合は現況を優先となります。
※賃料発生日は申込から原則2週間となります。

新宿本店 新宿区新宿3-21-4新宿ニューターワビル1階
TEL：03-6279-2032



みずべや
水商売のお部屋



あずま通り店 新宿区歌舞伎町1-8-3良川ビル2階
TEL：03-6205-5732

ディームス日本橋水天宮

東京メトロ半蔵門線「水天宮前」徒歩5分
東京メトロ東西線「茅場町」徒歩6分
都営浅草線「人形町」徒歩11分

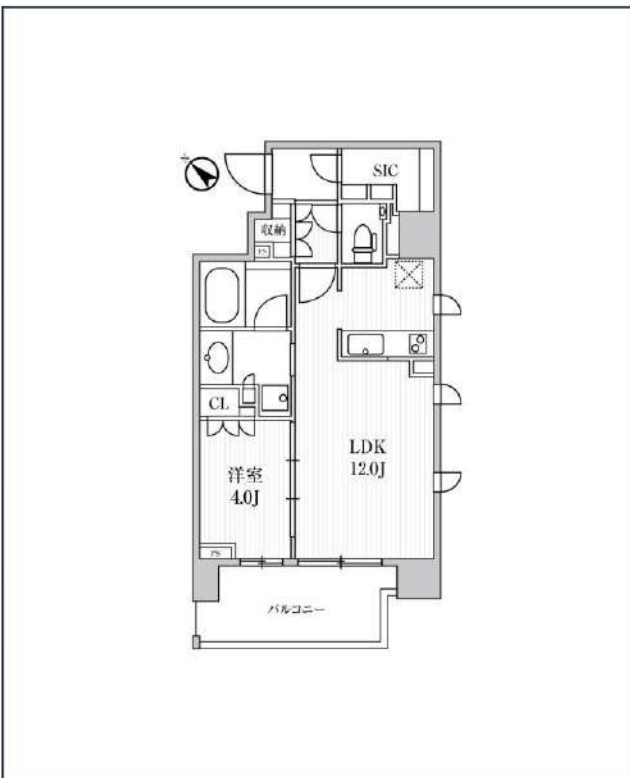

| 号室 | 賃料 | |
|-----|----------|--|
| 705 | 215,000円 | |

| | | | |
|-------|---|-------|----------|
| 管理費 | 12,000円 | | |
| 敷金 | 215,000円 | 礼金 | 215,000円 |
| 所在地 | 東京都中央区日本橋箱崎町14-1 | | |
| 構造・階建 | RC 7階部分 / 地上10階、地下0階 | | |
| 築年月 | 2017年9月 | 総戸数 | 54 |
| 間取り | 1LDK | 専有面積 | 42.81㎡ |
| 契約期間 | 定借借家2年 | 開口向き | 南西 |
| 保険 | | 連帯保証人 | 指定しない |
| 保証会社 | | | |
| その他費用 | 鍵交換費用22,000円 税込、Goodプレミアムα (24Hサポートのみ) 11,000円 税抜(入居時)、住宅総合保険(フレックス)28,000円 非課税(入居時)、Goodプレミアムα 登録料2,000円/税抜(入居時) | | |
| 入居時期 | 即入居可 | 退去予定日 | — |

| | | | | | | | | | | | |
|------------------|---------|---------|---------|-------|----------|---------|-----------|-----------|-------|-------|-------|
| | | | | | | | | | | | |
| インターネット 使用料無料 | オートロック | 宅配ボックス | 専用ゴミ置き場 | 浴室乾燥機 | 追い焚き | ウォシュレット | エレベーター | カウンターキッチン | 床暖房 | 角部屋 | 独立洗面台 |
| | | | | | | | | | | | |
| 洗面所独立 | シャワーブース | 洗濯機置場室内 | バス・トイレ別 | コンロ2口 | システムキッチン | エアコン | 24H換気システム | 下駄箱 | 防犯カメラ | 集合ポスト | 即入居可 |

※現況と図面に相違がある場合は、現況優先となります。

新宿本店 新宿区新宿3-21-4新宿ニュータワービル1階
TEL: 03-6279-2032



みずばや
水商売のお部屋



あずま通り店 新宿区歌舞伎町1-8-3良川ビル2階
TEL: 03-6205-5732